

## AxiomLite

Onderstaande scherm toont het hoofdscherm met rechtsboven de status van de ingangen. Rechtsonder komen alle meldingen real-time binnen in het log scherm.

The screenshot displays the 'Integra32 - AxiomLite Security systeem' interface. The left sidebar shows a configuration tree with 'Kamer 1' selected under 'Ingangen'. The main area is divided into two panes. The top pane, 'Apparaat status', contains a table with the following data:

Omschrijving	Status	Paneel
←-Kamer 1	Onscherp - Normaal	Panel 1
←-Kamer 2	Onscherp - Normaal	Panel 1
←-Kamer 3	Onscherp - Normaal	Panel 1
←-Kamer 4	Onscherp - Normaal	Panel 1
←-Kamer 5	Onscherp - Normaal	Panel 1
←-Kamer 6	Onscherp - Normaal	Panel 1
←-Kamer 7	Onscherp - Normaal	Panel 1
←-Kamer 8	Onscherp - Normaal	Panel 1

The bottom pane, 'Log bericht', shows a message: '14/07/2010 09:19:40 Systeem bericht: Log scherm vrij gemaakt'. The status bar at the bottom indicates 'rbh', 'Locatie : Default', '14/07/2010', and '09:19'.

Via het Apparaat status scherm kunnen we de ingangen scherp/onscherp zetten. Zie de volgende schermafdruk. Alles wat we doen wordt gelogd in het Log scherm.

The screenshot shows the 'Apparaat status' screen with a context menu open over 'Kamer 1'. The menu options are 'Scherp' and 'Onscherp'. The 'Log bericht' section shows three messages:

- 14/07/2010 09:19:40 Systeem bericht: Log scherm vrij gemaakt
- 14/07/2010 09:20:44 Systeem bericht: Commando verzonden Ingang scherp rbh
- 14/07/2010 09:20:48 Ingang: Scherp door operator Kamer 1 Panel 1

The status bar at the bottom indicates 'rbh', 'Locatie : Default', '14/07/2010', and '09:19'.

Een ingang reageert anders als deze op scherp staat. Je kunt aan de transactie die verschijnt bij een ingang die op scherp staat een andere reactie laten volgen dan bij een ingang die op onscherp staat.

Hieronder staan de statusmogelijkheden van een ingang.

**Ingang abnormaal**

Ingang alarm  
Ingang normaal  
Ingang in rust  
Ingang fout

Bij ingang op onscherp:

Ingang abnormaal  
Ingang normaal

Bij ingang op scherp:

Ingang alarm  
Ingang in rust  
Ingang fout (sabotage)

Per status mogelijkheid kun je een instructie naar een operator geven.

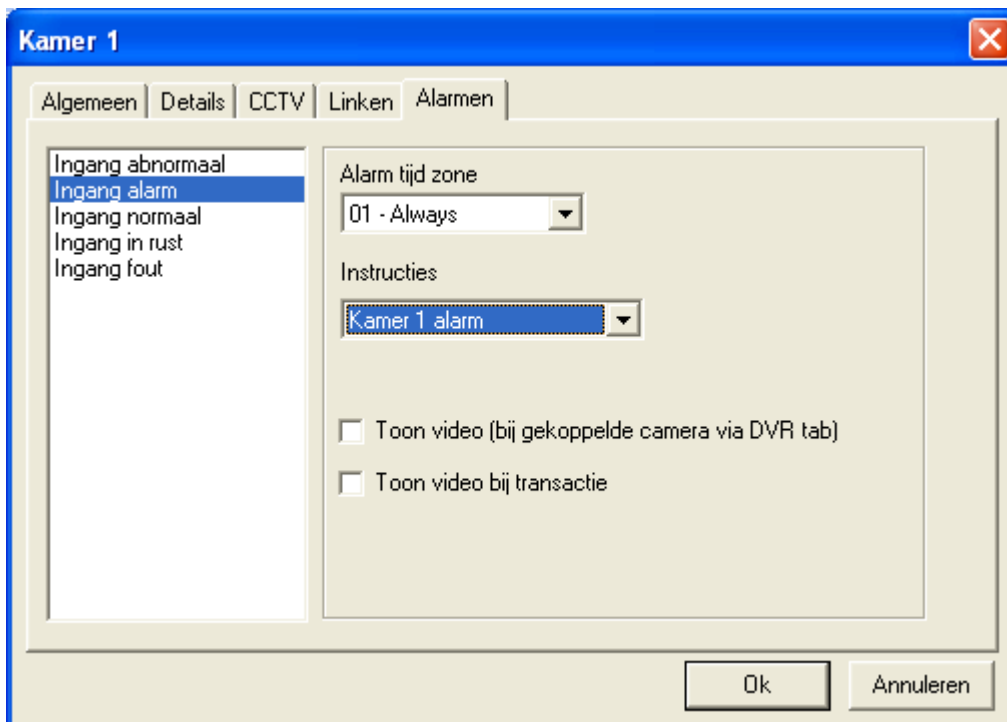

Via het Menu Configuratie 'Berichten' kunnen we verschillende instructies maken welke we aan een status verandering kunnen koppelen.

Integra32 - AxiomLite Security systeem

Bestand Opties Linken Gereedschappen Rapporten Help

Log uit Status Alarmen Lezer activiteit Kaarten Help

**Configuratie**

- Integra32 Systeem
  - Operators
  - Vakantie schema
  - Tijd zones
  - Zones
  - Berichten
    - Kamer 1 alarm
  - Netwerken
    - Network 1
      - Panelen
        - Panel 1
          - Lezers
            - Hoofdentree I
            - Hoofdentree L
          - Ingangen
            - Kamer 1
            - Kamer 2
            - Kamer 3
            - Kamer 4
            - Kamer 5
            - Kamer 6
            - Kamer 7
            - Kamer 8
          - Uitgangen
      - Network 2
      - Toegangsnivo's

**Alarmen**

Datum	Alarm bericht
14/07/2010 09:29:51	Ingang: Alarm Kamer 1 Panel 1 (192
14/07/2010 09:31:28	Ingang: Alarm Kamer 1 Panel 1 (192
14/07/2010 09:31:28	Ingang: Alarm Kamer 1 Panel 1 (192

**Berichten eigenschappen**

Algemeen Bericht

Omschrijving  
Kamer 1 alarm

Ok Annuleren

Log scherm vrij gen

**Berichten eigenschappen**

Algemeen Bericht

Kamer 1 geopend

Ok Annuleren

Als er status verandering is waaraan een alarm gekoppeld is. Dit hebben we gedaan in het volgende scherm.

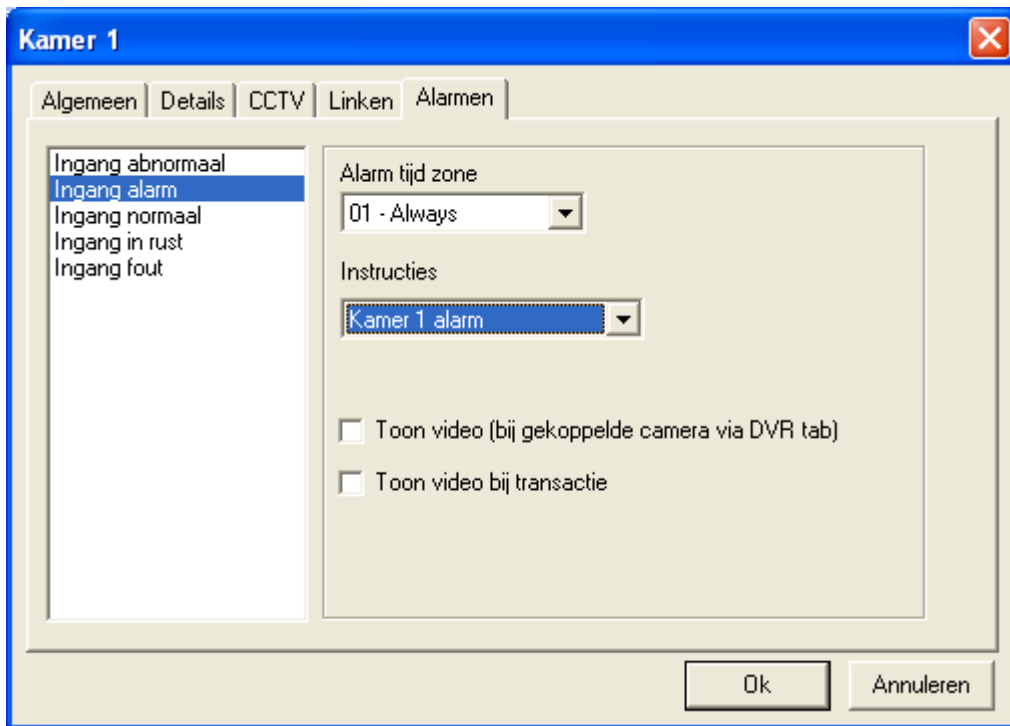

Dan zal het status scherm veranderen in het alarm scherm.

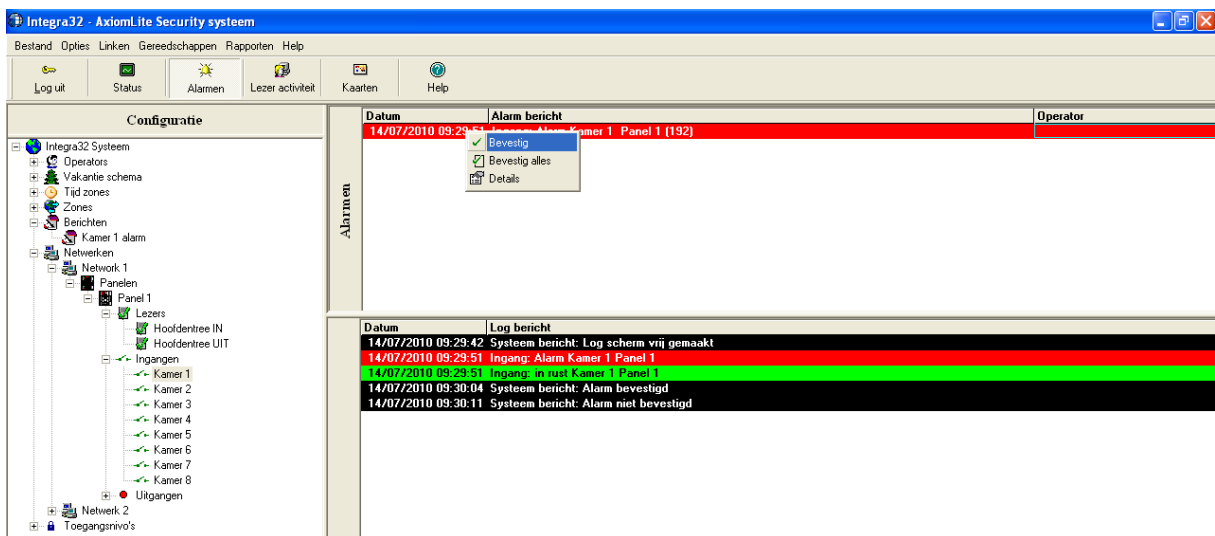

Via een rechtse muisklik kunnen we het alarm wat is binnen gekomen bevestigen. Indien we de details opvragen kunnen we er tevens een bericht aan koppelen.

**Alarm details** [X]

✓ ↺ ✖

Datum	Oud	Status
14/07/2010 09:31:2	22 Sec.	Bevestigd

Alarm  
 Ingang: Alarm Kamer 1 Panel 1 (192)

Instructies  
 Kamer 1 geopend

Actie bericht  
 Bevestigd door operator 1

Ok

Verder is het mogelijk ingangen te vertragen plus het is mogelijk om ingangen alleen op bepaalde momenten te laten melden bijvoorbeeld via een tijdzone.

**Kamer 1** [X]

Algemeen **Details** CCTV Linken Alarmen

Type circuit  
 NO, geen weerstand

Vertraging  
 0 Sec

Opties

- Alarm geforc.
- Rapportage bij scherp
- Rapportage bij onscherp

Onscherp in tijd zone  
 00 - Never

Ok Annuleren

We kunnen aan een alarm een camera koppelen die automatisch op schakelt.

**Kamer 1** [X]

Algemeen | Details | **CCTV** | Linken | Alarmen

Zend ASCII bericht naar DVR

Camera nummer

DVR IP adres      Poort nummer  
     

Ok      Annuleren

En we kunnen allerlei linkjes maken welke bij een statusverandering worden uitgevoerd om bijvoorbeeld een deur te openen of een kaarthouder(s) te blokkeren.

**Kamer 1** [X]

Algemeen | Details | CCTV | **Linken** | Alarmen

Type transactie      Ingang abnormaal

	Commando	Apparaat	Vertraaq	Tiid zone
1.	<input type="text"/>	<input type="text"/>	<input type="text"/>	<input type="text"/>
2.	<input type="text"/>	<input type="text"/>	<input type="text"/>	<input type="text"/>
3.	<input type="text"/>	<input type="text"/>	<input type="text"/>	<input type="text"/>
4.	<input type="text"/>	<input type="text"/>	<input type="text"/>	<input type="text"/>
5.	<input type="text"/>	<input type="text"/>	<input type="text"/>	<input type="text"/>
6.	<input type="text"/>	<input type="text"/>	<input type="text"/>	<input type="text"/>
7.	<input type="text"/>	<input type="text"/>	<input type="text"/>	<input type="text"/>
8.	<input type="text"/>	<input type="text"/>	<input type="text"/>	<input type="text"/>

Ok      Annuleren

Kamer 1



Algemeen | Details | CCTV | **Linken** | Alarmen

Type transactie: Ingang abnormaal

	Commando	Apparaat	Vertraging		Tiid zone
1.	Ingang scherp		1	Sec	01 - Always
2.	Ingang scherp Ingang onscherp				
3.	Uitgang op Uitgang af				
4.	Open houden Sluit				
5.	High security Aan High security Uit				
6.					
7.					
8.					

Ok

Annuleren